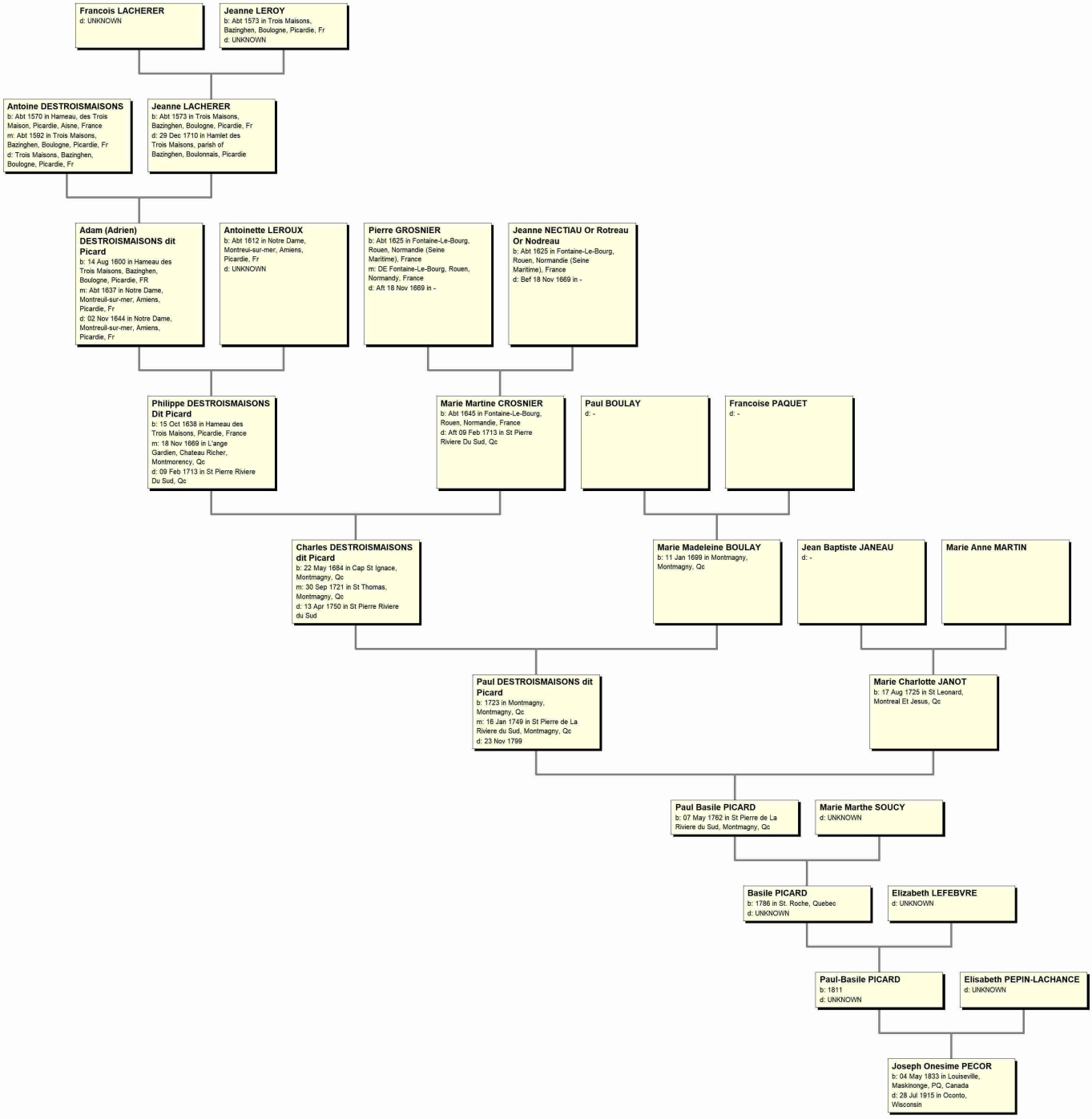
Francois LACHERER
d: UNKNOWN
Jeanne LEROY
b: Abt 1573 in Trois Maisons, Bazinghen, Boulogne, Picardie, Fr
d: UNKNOWN
Antoine DESTROISMAISONS
b: Abt 1570 in Hameau, des Trois Maison, Picardie, Aisne, France
m: Abt 1592 in Trois Maisons, Bazinghen, Boulogne, Picardie, Fr
d: Trois Maisons, Bazinghen, Boulogne, Picardie, Fr
Jeanne LACHERER
b: Abt 1573 in Trois Maisons, Bazinghen, Boulogne, Picardie, Fr
d: 29 Dec 1710 in Hamlet des Trois Maisons, parish of Bazinghen, Boulonnais, Picardie
Adam (Adrien) DESTROISMAISONS dit Picard
b: 14 Aug 1600 in Hameau des Trois Maisons, Bazinghen, Boulogne, Picardie, FR
m: Abt 1637 in Notre Dame, Montreuil-sur-mer, Amiens, Picardie, Fr
d: 02 Nov 1644 in Notre Dame, Montreuil-sur-mer, Amiens, Picardie, Fr
Antoinette LEROUX
b: Abt 1612 in Notre Dame, Montreui-sur-mer, Amiens, Picardie, Fr
d: UNKNOWN
Pierre GROSNIER
b: Abt 1625 in Fontaine-Le-Bourg, Rouen, Normandie (Seine Maritime), France
m: DE Fontaine-Le-Bourg, Rouen, Normandy, France
d: Aft 18 Nov 1669 in -
Jeanne NECTIAU Or Rotreau Or Nodreau
b: Abt 1625 in Fontaine-Le-Bourg, Rouen, Normandie (Seine Maritime), France
d: Bef 18 Nov 1669 in -
Philippe DESTROISMAISONS Dit Picard
b: 15 Oct 1638 in Hameau des Trois Maisons, Picardie, France
m: 18 Nov 1669 in L'ange Gardien, Chateau Richer, Montmorency, Qc
d: 09 Feb 1713 in St Pierre Riviere Du Sud, Qc
Marie Martine CROSNIER
b: Abt 1645 in Fontaine-Le-Bourg, Rouen, Normandie, France
d: Aft 09 Feb 1713 in St Pierre Riviere Du Sud, Qc
Paul BOULAY
d: -
Francoise PAQUET
d: -
Charles DESTROISMAISONS dit Picard
b: 22 May 1684 in Cap St Ignace, Montmagny, Qc
m: 30 Sep 1721 in St Thomas, Montmagny, Qc
d: 13 Apr 1750 in St Pierre Riviere du Sud
Marie Madeleine BOULAY
b: 11 Jan 1699 in Montmagny, Montmagny, Qc
Jean Baptiste JANEAU
d: -
Marie Anne MARTIN
Paul DESTROISMAISONS dit Picard
b: 1723 in Montmagny, Montmagny, Qc
m: 16 Jan 1749 in St Pierre de La Riviere du Sud, Montmagny, Qc
d: 23 Nov 1799
Marie Charlotte JANOT
b: 17 Aug 1725 in St Leonard, Montreal Et Jesus, Qc
Paul Basile PICARD
b: 07 May 1762 in St Pierre de La Riviere du Sud, Montmagny, Qc
Marie Marthe SOUCY
d: UNKNOWN
Basile PICARD
b: 1786 in St. Roche, Quebec
d: UNKNOWN
Elizabeth LEFEBVRE
d: UNKNOWN
Paul-Basile PICARD
b: 1811
d: UNKNOWN
Elisabeth PEPIN-LACHANCE
d: UNKNOWN
Joseph Onesime PECOR
b: 04 May 1833 in Louiseville, Maskinonge, PQ, Canada
d: 28 Jul 1915 in Oconto, Wisconsin